



ÉCOLE DE DROIT

UNIVERSITÉ
Clermont Auvergne

Site : Clermont-Ferrand

Promotion 2017-2018
Situation à 30 mois du diplôme

Master

Mention : DROIT PRIVÉ

Parcours : Droit civil

Nombre de diplômés enquêtés : 24

Nombre de répondants : 20

Taux de réponse : **83%**

Situation des diplômés au 1er décembre 2020

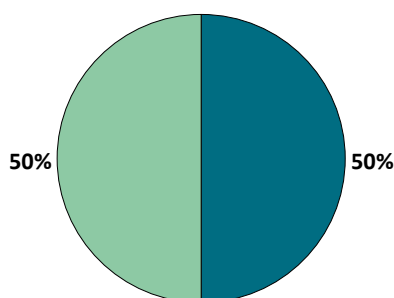

	Homme	Femme	Total
En emploi avec le diplôme*	1	9	10
En emploi avec un diplôme supérieur**	0	0	0
En recherche d'emploi	0	0	0
En études	4	6	10
Autres situations	0	0	0
Total	5	15	20

* n'ayant pas obtenu de diplôme de niveau supérieur au master, avant ou après l'obtention de celui-ci
** ayant obtenu un diplôme de niveau supérieur au master, avant ou après l'obtention de celui-ci

- ▶ 10 diplômés, ayant un niveau d'études à Bac+5, occupent un emploi (voir détails pages suivantes).
- ▶ 10 diplômés suivent des études (voir détails pages suivantes).

CHIFFRES CLÉS

Population globale		Diplômés en emploi avec le master					
Taux d'insertion professionnelle ⁽¹⁾	Taux de poursuite d'études ⁽²⁾	Statut d'emploi			Autres chiffres clés		
		% cadres ⁽³⁾	% techniciens - agents de maîtrise ⁽⁴⁾	% employés ⁽⁵⁾	Durée médiane d'accès au 1er emploi ⁽⁶⁾	Taux d'emploi stable ⁽⁷⁾	Salaire brut médian ⁽⁶⁾
100%	50%	70 %	30 %	0 %	1 mois	8 / 9	2225 €

(1) Nombre de diplômés en emploi / (Nombre de diplômés en emploi + Nombre de diplômés en recherche d'emploi)

(2) Nombre de diplômés en études / Nombre de répondants

(3) Ingénieurs, cadres, professions libérales, professions intellectuelles supérieures, auto-entrepreneurs, personnels de catégorie A de la fonction publique

(4) Techniciens, agents de maîtrise, maîtrise administrative et commerciale, VRP, personnels de catégorie B de la fonction publique

(5) Employés de bureau, de commerce, personnels de service, personnels de catégorie C de la fonction publique, manoeuvres, ouvriers

(6) Médiane = valeur telle que 50% des répondants sont au-dessus et 50% des répondants sont en-dessous

(7) Emplois stables : CDI, fonctionnaire, chef d'entreprise, profession libérale. Emplois instables : CDD, vacataire, intérimaire, emplois aidés

L'entrée sur le marché du travail

sans diplôme de niveau supérieur au master

Type de contrat du premier emploi

	Homme	Femme	Total
Profession libérale, indépendant, chef d'entreprise, autoentrepreneur	-	-	0
Fonctionnaire (y compris fonctionnaire stagiaire)	-	-	0
CDI	-	5	5
CDD (y compris saisonnier, contractuel(le) de la fonction publique, ATER)	1	2	3
CDI de chantier, CDI de mission	-	-	0
Vacataire	-	-	0
Intérimaire	-	-	0
Intermittent du spectacle, pigiste	-	-	0
Emplois aidés (Contrat Initiative Emploi, Contrat Unique d'Insertion...)	-	-	0
Volontariat international	-	-	0
Autre	-	-	0
Total	1	7	8

Taux de réponse : 80%

Moyen d'accès au premier emploi

Suite de stage de fin d'études	3
Réponse à une offre d'emploi	3
Réseau professionnel	1

Taux de réponse : 70%

Durée d'accès au 1er emploi

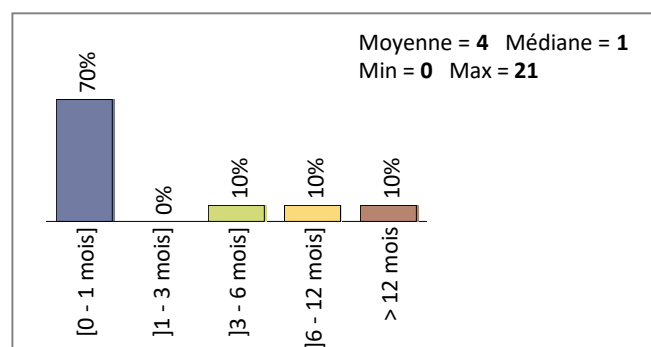

Taux de réponse : 100%

- ▶ 5 diplômés sur 8 occupent un premier emploi stable, ou ayant abouti à un emploi stable (pour les diplômés qui occupent toujours leur premier emploi).

Les emplois occupés au 1er décembre 2020

sans diplôme de niveau supérieur au master

Type de contrat de l'emploi actuel

	Homme	Femme	Total
Profession libérale, indépendant, chef d'entreprise, autoentrepreneur	-	-	0
Fonctionnaire (y compris fonctionnaire stagiaire)	-	-	0
CDI	1	7	8
CDD (y compris saisonnier, contractuel de la fonction publique, ATER)	-	1	1
CDI de chantier, CDI de mission	-	-	0
Vacataire	-	-	0
Intérimaire	-	-	0
Intermittent du spectacle, pigiste	-	-	0
Emplois aidés (Contrat Initiative Emploi, Contrat Unique d'Insertion...)	-	-	0
Volontariat international	-	-	0
Autre	-	-	0
Total	1	8	9

Taux de réponse : 90%

Moyen d'accès à l'emploi actuel

Réponse à une offre d'emploi	6
Suite de stage de fin d'études	1

Taux de réponse : 70%

- ▶ 50% des diplômés sont toujours sur leur premier emploi depuis l'obtention de leur diplôme.
- ▶ 90% des diplômés travaillent à temps complet et 10% à temps partiel non choisi.
- ▶ La durée du contrat temporaire est de 6 mois.
- ▶ 8 diplômés sur 9 occupent actuellement un emploi stable.

Statut d'emploi

	Homme	Femme	Total
Agriculteur	-	-	0
Artisan, commerçant, chef d'entreprise	-	-	0
Profession libérale	-	-	0
Personnel de catégorie A de la fonction publique	-	-	0
Ingénieur, cadre, professions intellectuelles supérieures	1	6	7
Personnel de catégorie B de la fonction publique	-	-	0
Emploi de niveau intermédiaire : technicien(ne), agent de maîtrise, maîtrise administrative et commerciale, VRP	-	3	3
Personnel de catégorie C de la fonction publique	-	-	0
Employé administratif d'entreprise, de commerce, personnel de service (secrétaire, aide à domicile, hôte(sse) de caisse, vendeur(euse), serveur(euse)...)	-	-	0
Ouvrier	-	-	0
Total	1	9	10

Taux de réponse : 100%

Catégorie d'entreprises

	Nb	% cit.
Grande entreprise privée (sup. à 5000 salariés, tous sites confondus)	-	0%
Entreprise privée de taille intermédiaire (de 250 à 5000 salariés, tous sites confondus)	1	11%
Entreprise privée de taille moyenne (de 50 à 250 salariés tous sites confondus)	-	0%
Petite entreprise privée (de 10 à 50 salariés, tous sites confondus)	-	0%
Microentreprise privée (moins de 10 salariés, tous sites confondus)	1	11%
Entreprise privée (taille non précisée)	1	11%
Une personne exerçant une profession libérale ou un indépendant	2	22%
Association, organisme professionnel	3	33%
Vous-même	-	0%
Secteur public (fonction et entreprise publiques, sécurité sociale, office publique d'HLM,...)	1	11%
Organisation internationale ou institution de l'Union Européenne	-	0%
Société d'économie mixte	-	0%
Autre	-	0%
Total	9	100%

Taux de réponse : 90%

Les emplois par secteur d'activité

Santé humaine et action sociale	2
Activités immobilières	2
Activités spécialisées, scientifiques et techniques	2
Commerce, transports, hébergement et restauration	1
Activités financières et d'assurance	1
Administration publique (hors enseignement)	1

Taux de réponse : 90%

Salaires en euros des diplômés (hors primes)

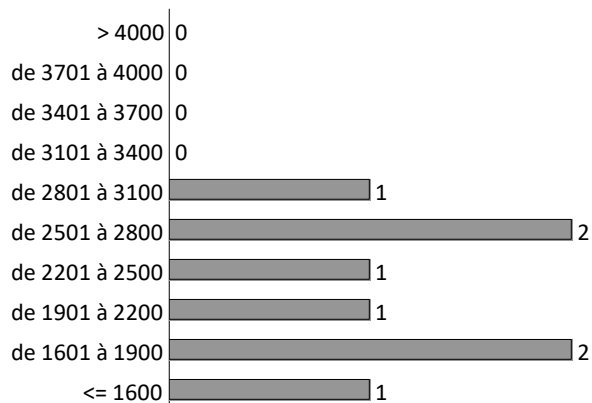

Taux de réponse : 80%

	Total
Moyenne	2208 €
Min	1558 €
Max	2917 €
Médiane	2225 €

Calcul du salaire brut 30 mois

► Le salaire brut mensuel des diplômés (hors primes) varie de **1558 € à 2917 €**. Le salaire brut médian est de **2225 €*.**

* Le SMIC brut mensuel au 1er décembre 2020 est de 1539 €.

Les salaires sont calculés sur la base d'un temps plein.

Les salaires des diplômés travaillant à l'étranger ne sont pas pris en compte dans le calcul.

Primes

- 5 diplômés ont déclaré toucher des primes supplémentaires.
- 3 d'entre eux ont précisé le montant brut annuel des primes qu'ils touchent. En raison de ce faible effectif, aucune information sur le montant des primes ne peut être communiquée.

Lieu d'emploi

Effectif

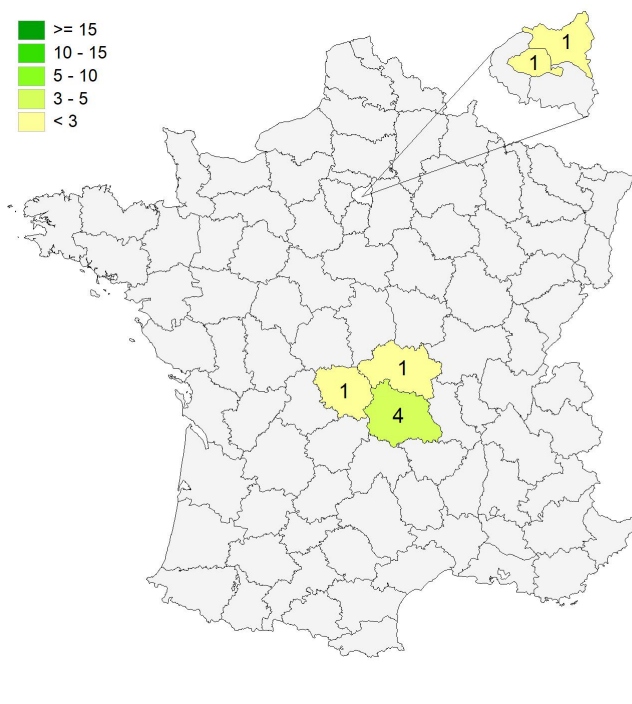
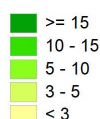

Répartition géographique des emplois

Auvergne-Rhône-Alpes	5
Ile-de-France	2
Autres départements français de métropole	1
France d'Outre-Mer	0
Étranger	0

Taux de réponse : 80%

Liste des emplois occupés (avec le master)

Emploi occupé	Missions	Effectif
Assistant	-	1 F
Assistant juridique	- Gestion de dossiers ; - Rédactions d'actes ; - Approbation des comptes annuels.	1 F
Attaché clientèle	- Conseil en banque.	1 F
Attaché de direction administrative et juridique	- Missions de responsable juridique ; - Missions de responsable RH ; - Missions de responsable administratif et de communication.	1 F
Clerc expert	- Gestion de dossiers ; - Mise en place de mesures d'exécution ; - Recouvrement amiable et judiciaire au sein d'une étude d'huissiers de justice.	1 F
Conseiller immobilier	- Accompagnement des personnes dans un projet de vente ou d'achat ; - Visites ; - Estimations.	1 F
Conseiller juriste	- Conseil aux particuliers sur les questions juridiques, financières et fiscales du logement.	1 H
Juriste	- Étude de dossiers ; - Proposition de solutions juridiques.	1 F
	-	1 F
Juriste immobilier	- Suivi des acquisitions et des ventes de l'ensemble du patrimoine foncier d'une entreprise ; - Acquisition d'appartements en VEFA et négociations avec des promoteurs ; - Acquisition de terrains nus ou bâtis puis démolition ; - Acquisition de biens bâtis déjà loués ou vides en vue d'une réhabilitation ; - Mise en copropriété ; - Vente ; - Montages juridiques ; - Créations de SCCV, ASL, ZAC.	1 F
TOTAL		10

Études poursuivies en 2020-2021

Type de formations

	Nb	
Doctorat	-	0%
DSN (Diplôme Supérieur de Notariat)	7	70%
CAPA (Certificat d'Aptitude à la Profession d'Avocat)	1	10%
Etudes médicales	-	0%
Autre poursuite d'études	-	0%
Diplôme d'ingénieur	-	0%
Diplôme d'école de commerce ou de gestion	-	0%
Autre diplôme d'école supérieure (art, communication, ...)	1	10%
Master 2ème année	-	0%
Master 1ère année	-	0%
Etudes paramédicales	-	0%
Formation spécifique courte, un an maximum (DU...)	-	0%
Préparation aux concours	1	10%
Licence professionnelle	-	0%
Licence	-	0%
Classe préparatoire ATS	-	0%
DUT	-	0%
BTS	-	0%
Autre complément de formation ou réorientation	-	0%
Total	10	

80% en poursuite d'études

20% en complément de formation ou en réorientation

Taux de réponse : 100%

Lieu des études

Effectif

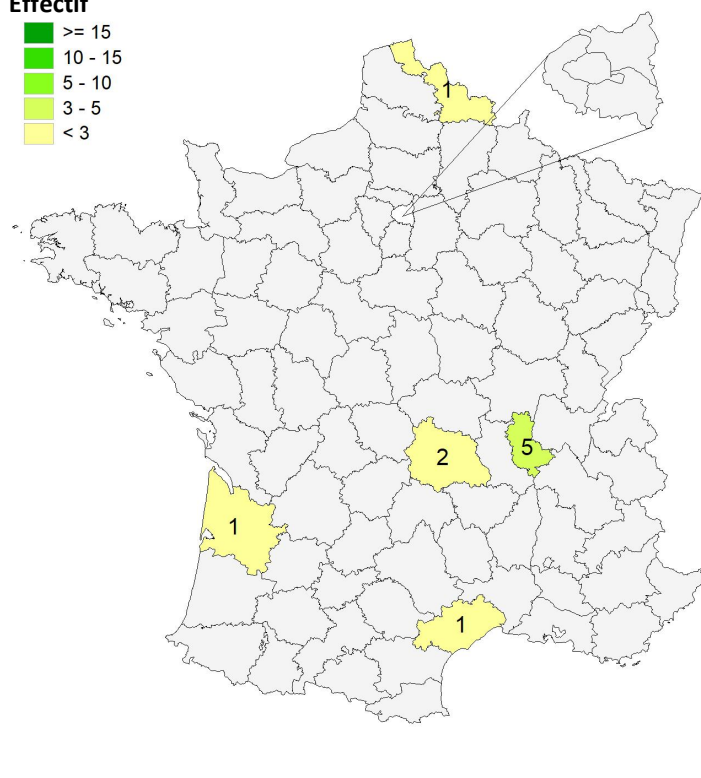
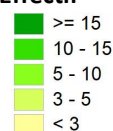

Répartition géographique des études

Auvergne-Rhône-Alpes	7	70%
Ile-de-France	0	0%
Autres départements français de métropole	3	30%
France d'Outre-Mer	0	0%
Étranger	0	0%

Taux de réponse : 100%

Liste des études suivies

Types d'études	Etudes suivies	Etablissement	Site des études	Effectif
DSN (Diplôme Supérieur de Notariat)	Diplôme Supérieur de Notariat	Institut National des Formations Notariales	Bordeaux	1 CP
			Lille	1 CP
			Lyon	4 CP
			Montpellier	1 CP
CAPA (Certificat d'Aptitude à la Profession d'Avocat)	Certificat d'Aptitude à la Profession d'Avocat	Écoles des Avocats Centre Sud (EFACS)	Clermont-Ferrand	1 FI
Autre diplôme d'école supérieure (art, communication, ...)	Bachelor Immobilier	Groupe Formation Systèmes (GFS)	Chamalières	1 CP
Préparation aux concours	Concours Huissier de justice	Institut National de Formation des Huissiers de Justice (INHJ)	Lyon	1 FI
			TOTAL	10

FI : en formation initiale classique CA : en contrat d'apprentissage CP : en contrat de professionnalisation CD : en contrat doctoral
 FC : en formation continue AC : en année de césure EF : élève fonctionnaire acp : aucun des cas précédents np : non précisé

Evolution des situations des diplômés à 18 et 30 mois de l'obtention de leur diplôme

Situations aux 1ers décembre 2019 et 2020

	En emploi		En recherche d'emploi		En études		Autres situations		Total	
	N	% cit.	N	% cit.	N	% cit.	N	% cit.	N	% cit.
Situation à 18 mois	8	42%	2	11%	6	32%	3	16%	19	100%
Situation à 30 mois	10	50%	0	0%	10	50%	0	0%	20	100%

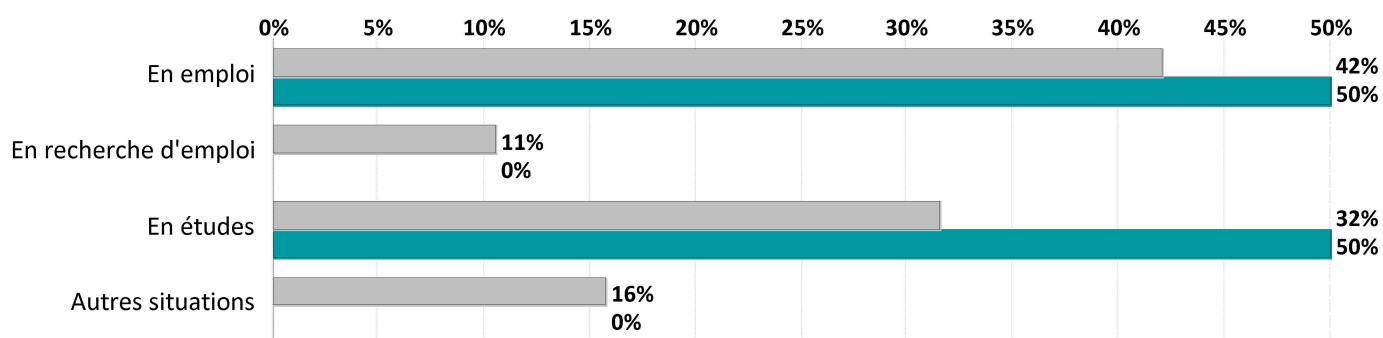

- ▶ 3 diplômés sur 4 ont déclaré travailler pour le même employeur à 18 et 30 mois. *
- ▶ 1 diplômé sur 2 a vu son salaire augmenter entre le 1er décembre 2019 et le 1er décembre 2020, contre 1 pour qui le salaire est resté inchangé. **

*sur l'échantillon de la population en emploi à 18 et 30 mois

** sur l'échantillon de la population en emploi et ayant précisé leur salaire à 18 et 30 mois

Références de la population

Régime d'inscription	Nationalité	Inscrits	Diplômés	Enquêtés
FI ⁽¹⁾	Français	24	24	24
	Étranger	3	3	0
CA ⁽²⁾	Français	0	0	0
	Étranger	0	0	0
CP ⁽³⁾	Français	0	0	0
	Étranger	0	0	0
Cés ⁽⁴⁾	Français	0	0	0
	Étranger	0	0	0
RE ⁽⁵⁾	Français	0	0	0
	Étranger	0	0	0
FC ⁽⁶⁾	Français	0	0	0
	Étranger	0	0	0
TOTAL		27	27	24

Enquête nationale sur le devenir des diplômés de Master et de Licence Professionnelle à 30 mois

Toutes les universités de France réalisent cette enquête avec un questionnaire commun, à la même date d'observation et sur le même périmètre : **diplômés de nationalité française nés en 1988 ou après.**

Vu l'avis favorable du Conseil national de l'information statistique, cette enquête est obligatoire et reconnue **d'intérêt général et de qualité statistique**, en application de la loi n° 51-711 du 7 juin 1951 sur l'obligation, la coordination et le secret en matière de statistiques.

(1) Formation initiale classique (2) Contrat d'apprentissage (3) Contrat de professionnalisation
 (4) Année de césure (5) Reprise d'études (6) Formation continue classique