



IUT DE CLERMONT-FD
Aurillac - Le Puy-en-Velay - Clermont-Ferrand

UNIVERSITÉ
Clermont Auvergne

Site(s) : *Aubière*

Promotion 2017-2018

Situation à moins d'un an du diplôme

Licence professionnelle

Mention : **MÉTIERS DE L'INFORMATIQUE :
APPLICATIONS WEB**

Parcours : **Développement d'applications intranet/internet**

Les situations des diplômés sont présentées dans deux parties distinctes, selon leurs profils :

- les personnes n'ayant jamais interrompu leurs études ou pendant moins de 2 ans, qui vont entrer sur le marché du travail et dont l'objectif principal est de trouver un emploi en relation avec la formation suivie,

- les personnes qui reprennent des études après une interruption de plus de 2 ans. Elles ont généralement plus de 30 ans, leurs profils et objectifs sont hétérogènes.

Nombre de diplômés enquêtés : **22**

Nombre de répondants : **22**

Taux de réponse : **100%**

Sommaire

1 - Profil de la population

2 - Situation des diplômés n'ayant pas interrompu leurs études, ou pendant moins de 2 ans

3 - Situation des diplômés ayant interrompu leurs études pendant deux ans ou plus

1 - Profil de la population

► L'ensemble des diplômés

| Sexe | Nationalité | |
|--------------|-------------|-------------|
| | Nb | % cit. |
| Femme | 1 | 5% |
| Homme | 21 | 95% |
| Total | 22 | 100% |

| Nationalité | Âge en 2018 | |
|--------------|-------------|-------------|
| | Nb | % cit. |
| française | 22 | 100% |
| étrangère | 0 | 0% |
| Total | 22 | 100% |

Moyenne = **22** Ecart-type = **2**

| Âge en 2018 | Nb | % cit. |
|--------------|-----------|-------------|
| Moins de 24 | 20 | 91% |
| De 24 à 29 | 2 | 9% |
| De 30 à 34 | 0 | 0% |
| De 35 à 39 | 0 | 0% |
| De 40 à 44 | 0 | 0% |
| 45 et plus | 0 | 0% |
| Total | 22 | 100% |

► Les diplômés répondants

Interruption des études entre le bac et l'obtention du diplôme en 2018

| | Nb | % obs. |
|--------------------------------|-----------|-------------|
| Aucune interruption des études | 21 | 95% |
| Interruption de moins de 2 ans | 0 | 0% |
| Interruption de 2 ans ou plus | 1 | 5% |
| Total | 22 | 100% |

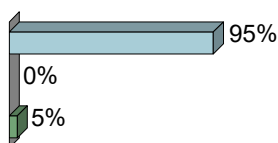

NOTE : l'interruption ou non des études a été déterminée par questionnaire. Les diplômés ayant interrompu leurs études pendant 2 ans ou plus entre le bac et l'obtention de leur diplôme en 2018 ont répondu à un questionnaire portant sur leur situation professionnelle avant leur formation de licence professionnelle, et après.

2 - Diplômés n'ayant pas interrompu leurs études, ou pendant moins de 2 ans

Parmi les **22** diplômés ayant répondu à l'enquête, **21** ont suivi la formation sans interruption d'études ou pendant moins de 2 ans.

Situation des diplômés au 1er mars 2019

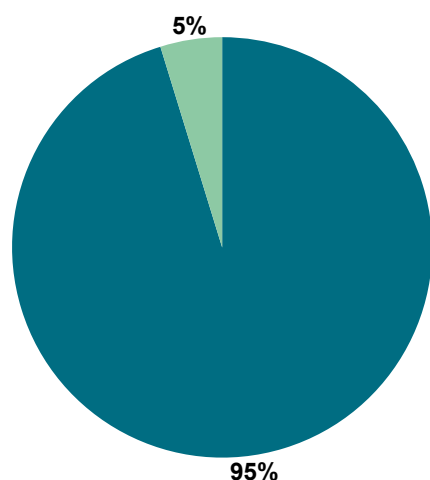

| | Femme | Homme | Total |
|--|----------|-----------|-----------|
| En emploi avec le diplôme * | 1 | 19 | 20 |
| En emploi avec un diplôme supérieur ** | 0 | 0 | 0 |
| En recherche d'emploi | 0 | 0 | 0 |
| En études | 0 | 1 | 1 |
| Autres situations | 0 | 0 | 0 |
| Total | 1 | 20 | 21 |

* n'ayant pas obtenu de diplôme de niveau supérieur à la LP, avant ou après l'obtention de celle-ci

** ayant obtenu un diplôme de niveau supérieur à la LP, avant ou après l'obtention de celle-ci

- ▶ **20** diplômés, ayant un niveau d'étude à Bac+3, occupent un emploi (voir détails pages suivantes).
- ▶ **1** diplômé poursuit ses études. Il est en master Ergonomie à l'Université de Lorraine à Metz.

CHIFFRES CLÉS

| Population globale | | Diplômés en emploi avec la licence professionnelle | | | | | |
|---|---|--|---|---------------------------|--|-------------------------------------|-------------------------------------|
| Taux d'insertion professionnelle ⁽¹⁾ | Taux de poursuite d'études ⁽²⁾ | Statut d'emploi | | | Autres chiffres clés | | |
| | | % cadres ⁽³⁾ | % techniciens - agents de maîtrise ⁽⁴⁾ | % employés ⁽⁵⁾ | Durée médiane ⁽⁶⁾ d'accès au 1er emploi | Taux d'emploi stable ⁽⁷⁾ | Salaires brut médian ⁽⁶⁾ |
| 100 % | 4,8 % | 15 % | 85 % | 0 % | < 1 mois | 80 % | 2286 € |

(1) Nombre de diplômés en emploi / (Nombre de diplômés en emploi + Nombre de diplômés en recherche d'emploi)

(2) Nombre de diplômés en études / Nombre de répondants

(3) ingénieurs, cadres, professions libérales, professions intellectuelles supérieures, auto-entrepreneurs, personnels de catégorie A de la fonction publique

(4) techniciens, agents de maîtrise, maîtrise administrative et commerciale, VRP, personnels de catégorie B de la fonction publique

(5) employés de bureau, de commerce, personnels de service, personnels de catégorie C de la fonction publique, manoeuvres, ouvriers

(6) médiane = valeur telle que 50% des répondants sont au-dessus et 50% des répondants sont en-dessous

(7) emplois stables : CDI, fonctionnaire, chef d'entreprise, profession libérale. Emplois instables : CDD, vacataire, intérimaire, emplois aidés

L'entrée sur le marché du travail

sans diplôme de niveau supérieur à la licence professionnelle

Type de contrat du premier emploi

| | Femme | Homme | Total |
|--|----------|-----------|-----------|
| Profession libérale, indépendant, chef d'entreprise, auto-entrepreneur | - | 1 | 1 |
| Fonctionnaire (y compris fonctionnaire stagiaire ou élève fonctionnaire) | - | - | 0 |
| CDI | - | 15 | 15 |
| CDI de chantier, CDI de mission | - | - | 0 |
| CDD (hors contrats spécifiques au doctorat et y compris saisonnier, contractuel de la fonction publique, ATER, assistant(e) d'éducation) | 1 | 3 | 4 |
| Vacataire | - | - | 0 |
| Intérimaire | - | - | 0 |
| Intermittent du spectacle, pigiste | - | - | 0 |
| Emplois aidés (Contrat Initiative Emploi, Contrat d'Accès à l'Emploi...) | - | - | 0 |
| Volontariat international (VIE, VIA, VIH, VSI, VIF) | - | - | 0 |
| Autre | - | - | 0 |
| Total | 1 | 19 | 20 |

Taux de réponse : 100%

Moyen d'accès au premier emploi

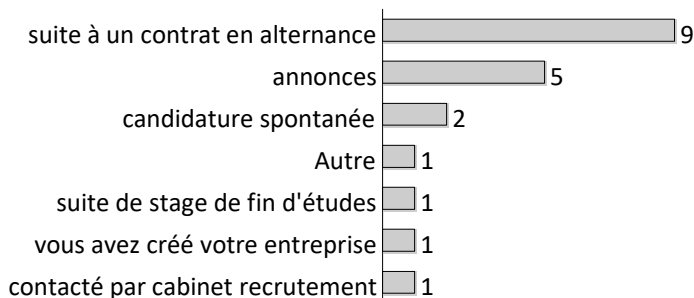

Taux de réponse : 100%

Durée d'accès au 1er emploi

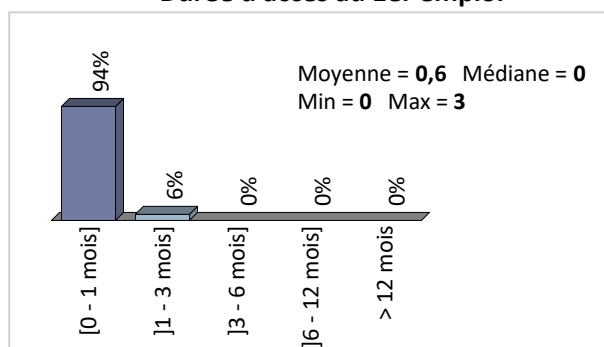

Taux de réponse : 80%

- 80% des diplômés occupent un premier emploi stable, ou ayant abouti à un emploi stable (pour les diplômés qui occupent toujours leur premier emploi).

Les emplois occupés au 1er mars 2019

sans diplôme de niveau supérieur à la licence professionnelle

Type de contrat de l'emploi actuel

| | Femme | Homme | Total |
|--|----------|-----------|-----------|
| Profession libérale, indépendant, chef d'entreprise, auto-entrepreneur | - | 1 | 1 |
| Fonctionnaire (y compris fonctionnaire stagiaire) | - | - | 0 |
| CDI | - | 15 | 15 |
| CDI de chantier, CDI de mission | - | - | 0 |
| CDD (y compris saisonnier, contractuel de la fonction publique, ATER) | 1 | 3 | 4 |
| Vacataire | - | - | 0 |
| Intérimaire | - | - | 0 |
| Intermittent du spectacle, pigiste | - | - | 0 |
| Emplois aidés (Contrat Initiative Emploi, Contrat d'Accès à l'Emploi...) | - | - | 0 |
| Volontariat international (VIE, VIA, VIH, VSI, VIF) | - | - | 0 |
| Autre | - | - | 0 |
| Total | 1 | 19 | 20 |

Taux de réponse : 100%

Moyen d'accès à l'emploi actuel

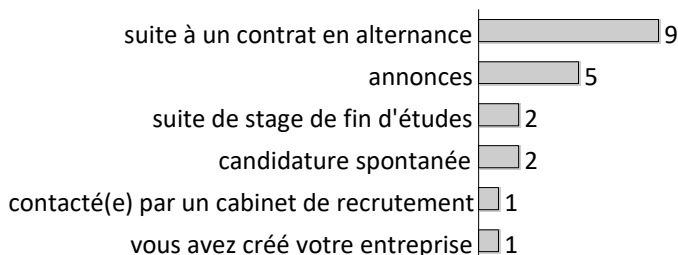

Taux de réponse : 100%

- 90% des diplômés sont toujours sur leur premier emploi depuis l'obtention de leur diplôme.
- 80% des diplômés occupent actuellement un emploi stable.
- Tous les diplômés travaillent à temps complet.
- La durée des contrats temporaires varie de 4 à 18 mois, et la durée médiane est de 6 mois.

Les emplois par secteur d'activité

| | |
|--|----|
| Informatique (conseil, programmation, etc...) | 10 |
| Commerce, réparation d'automobiles et de motocycles | 2 |
| Agriculture, sylviculture et pêche | 1 |
| Industrie manufacturière | 1 |
| Information et communication | 1 |
| Activités immobilières | 1 |
| Activités d'architecture et d'ingénierie, activités de contrôle et analyses techniques | 1 |
| Activités de services administratifs et de soutien | 1 |
| Santé humaine et action sociale | 1 |
| Arts, spectacles et activités récréatives | 1 |

Taux de réponse : 100%

Catégorie d'entreprises

| | Nb | % cit. |
|---|-----------|-------------|
| La fonction publique (d'Etat, territoriale ou hospitalière) | - | 0% |
| Le secteur public (sécurité sociale, office public d'HLM, office du tourisme, etc.) | - | 0% |
| Une entreprise publique (La Poste, SNCF, EDF, France Télévisions...) | - | 0% |
| grande entreprise privée (sup. à 5000 salariés, tous sites confondus) | 2 | 10% |
| entreprise privée de taille intermédiaire (de 250 à 5000 salariés, tous sites confondus) | 6 | 30% |
| entreprise privée de taille moyenne (de 50 à 250 salariés tous sites confondus) | 3 | 15% |
| petite entreprise privée (de 10 à 50 salariés, tous sites confondus) | 3 | 15% |
| microentreprise privée (moins de 10 salariés, tous sites confondus) | 5 | 25% |
| entreprise privée (taille non précisée) | - | 0% |
| Une personne exerçant une profession libérale ou un indépendant (cabinet, étude notariale...) | - | 0% |
| Un organisme à but non lucratif ou une association | - | 0% |
| Vous-même | 1 | 5% |
| autre | - | 0% |
| Total | 20 | 100% |

Taux de réponse : 100%

Statut d'emploi

| | Femme | Homme | Total |
|---|----------|-----------|-----------|
| agriculteur | - | - | 0 |
| personnel de catégorie A de la fonction publique | - | - | 0 |
| ingénieur, cadre, professions intellectuelles supérieures | - | 2 | 2 |
| professions libérales, indépendant, chef d'entreprise, auto-entrepreneur | - | 1 | 1 |
| personnel de catégorie B de la fonction publique | - | - | 0 |
| emploi de niveau intermédiaire : technicien, agent de maîtrise, maîtrise administrative et commerciale, VRP | 1 | 16 | 17 |
| personnel de catégorie C de la fonction publique | - | - | 0 |
| employé de bureau, de commerce, personnel de service | - | - | 0 |
| manoeuvre, ouvrier | - | - | 0 |
| Total | 1 | 19 | 20 |

Taux de réponse : 100%

Salaires des diplômés (hors primes)

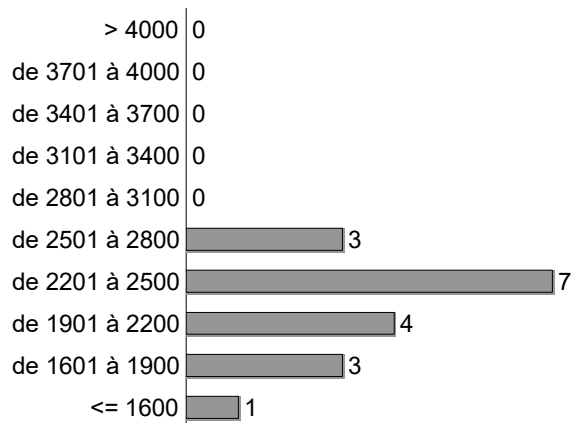

Taux de réponse : 90%

- Le salaire brut mensuel des diplômés (hors primes) varie de **1600€** à **2666€**. Le salaire brut médian est de **2286€***.

*Le SMIC brut mensuel au 1er janvier 2019 est de 1521€.

Les salaires sont calculés sur la base d'un temps plein.

Les salaires des diplômés travaillant à l'étranger ne sont pas pris en compte dans le calcul.

Primes

- 5 diplômés ont précisé le montant brut annuel des primes qu'ils touchent. Celui-ci varie de **280 €** à **3245 €**, et le montant médian est de **1739 €**.

Lieu d'emploi

Effectif

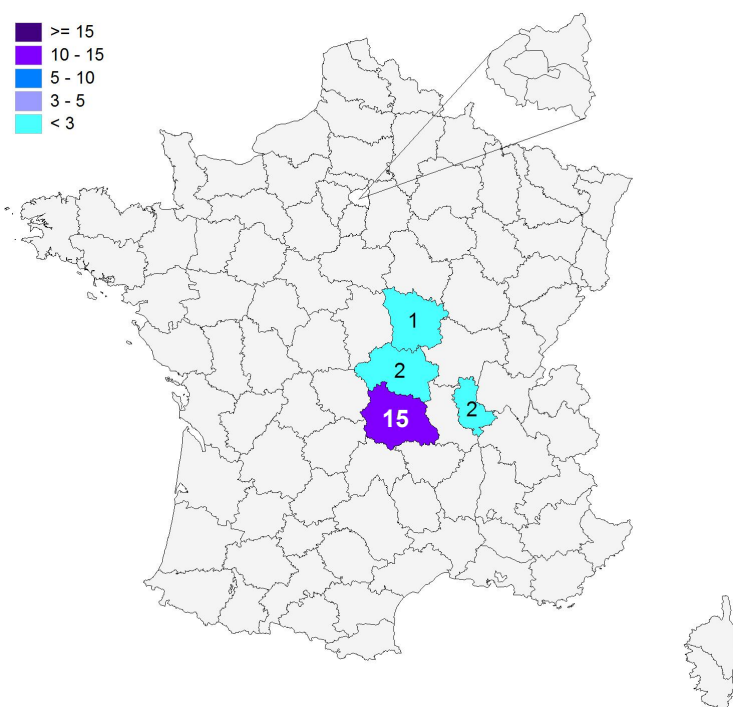
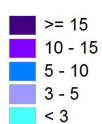

Répartition géographique des emplois

| | | |
|---|----|-----|
| Auvergne-Rhône-Alpes | 19 | 95% |
| Ile-de-France | 0 | 0% |
| autres départements français de métropole | 1 | 5% |
| France d'Outre-Mer | 0 | 0% |
| étranger | 0 | 0% |

Taux de réponse : 100%

Liste des emplois occupés

| Statut | Emploi occupé | Missions | Effectif |
|----------------------------|--|---|------------|
| Cadre ou équivalent | Développeur 3D | Développement d'applications web avec interface 3D. | 1 H |
| | Développeur fullstack | Développement d'applications PHP (Hypertext Preprocessor) et accompagnement des clients. | 1 H |
| Professions intermédiaires | Analyste développeur web | Développement de solutions web. | 1 H |
| | Déployeur | Déploiement d'une application industrielle afin de traiter l'obsolescence de vieux système au moindre coût, développement, analyse et debug. | 1 H |
| | Développeur | Développement de sites web en NET. - Mise en place d'une solution Mobile Device Management (MDM) et développement des fonctionnalités spécifiques ; - développement d'application web interne ; - développement d'interface inter-applications. | 2 H |
| | Développeur logiciel | En charge de toute la chaîne, du contact de détermination du projet avec le client jusqu'au développement de l'application. | 1 H |
| | Développeur informatique | Développement, informatique, web et dépannages. | 1 H |
| | Développeur PHP Junior | Développement d'applications PHP. | 1 H |
| | Ingénieur en technologie d'Information | Développement d'applications web. | 1 H |
| | Développeur web | Développement d'applications web. Développement des nouvelles fonctionnalités. Développement d'une application métier en Symfony / ReactJS. Développement d'applications. Développement de solutions web et d'applications destinées à des scientifiques. Maintenance d'un site, intégration d'une nouvelle plateforme web et d'un WMS/ERP (système de gestion d'entrepôts / progiciel de gestion intégrée). Développement d'un CRM (gestion de la relation client) interne. Refonte d'un site, maintenance et mise à jour de sites. | 6 F 2 H |
| | Technicien développeur | - Développement d'un site Internet ; - satisfaction des besoins de l'équipe et des clients, synthétisation technique et développement ; - maintenance, correction d'anomalies ou intégration d'évolutions. | 1 H |
| | Technicien process / Développeur Web | Développement d'interface Web et Qt (interfaces graphiques), maintenance de logiciels et de réseaux. | 1 H |
| TOTAL | | | 20 |

3 - Diplômés ayant interrompu leurs études pendant plus de deux ans

Parmi les **22** diplômés ayant répondu à l'enquête, **1** a suivi la formation après avoir interrompu ses études pendant 2 ans ou plus.

- ▶ Le diplômé qui était en études, lors de l'inscription en formation, est en emploi au 1er mars 2019.
- ▶ Il occupe un poste de développeur Java.
- ▶ Il a choisit de reprendre ses études pour retrouver un emploi dans un domaine pour lequel il a un intérêt personnel et où il a la possibilité d'évoluer.

Références de la population

Population globale :

| Régime d'inscription | Nationalité | Inscrits | Diplômés | Enquêtés * |
|----------------------|-------------|-----------|-----------|------------|
| FI ⁽¹⁾ | Français | 5 | 4 | 4 |
| | Étranger | 0 | 0 | 0 |
| CA ⁽²⁾ | Français | 0 | 0 | 0 |
| | Étranger | 0 | 0 | 0 |
| CP ⁽³⁾ | Français | 22 | 18 | 18 |
| | Étranger | 0 | 0 | 0 |
| Cés ⁽⁴⁾ | Français | 0 | 0 | 0 |
| | Étranger | 0 | 0 | 0 |
| RE ⁽⁵⁾ | Français | 0 | 0 | 0 |
| | Étranger | 0 | 0 | 0 |
| FC ⁽⁶⁾ | Français | 0 | 0 | 0 |
| | Étranger | 0 | 0 | 0 |
| TOTAL | | 27 | 22 | 22 |

- (1) Formation initiale classique
- (2) Contrat d'apprentissage
- (3) Contrat de professionnalisation
- (4) Année de césure
- (5) Reprise d'études
- (6) Formation continue classique