



UFR BIOLOGIE

UNIVERSITÉ
Clermont Auvergne

Site(s) : Aubière

Promotion 2014-2015

Situation à 30 mois du diplôme

Licence professionnelle

Mention : **AMÉNAGEMENT PAYSAGER : CONCEPTION, GESTION, ENTRETIEN**

Parcours : **Gestion durable des arbres et arbustes en aménagement paysager**

Nombre de diplômés enquêtés : **13**

Nombre de répondants : **10**

Taux de réponse :

77%

Attention à l'interprétation des résultats en raison d'un taux de réponse moyen

Situation des diplômés au 1er décembre 2017

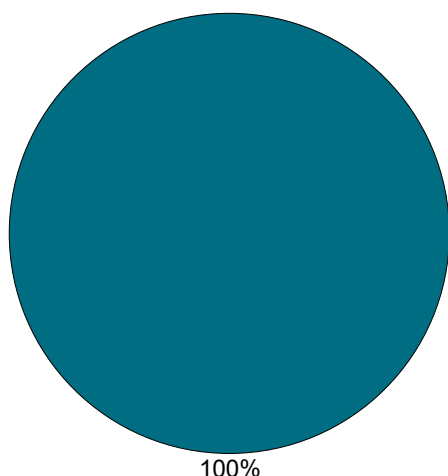

	Femme	Homme	Total
En emploi avec le diplôme *	3	7	10
En emploi avec un diplôme supérieur **	0	0	0
En recherche d'emploi	0	0	0
En études	0	0	0
Autres situations	0	0	0
Total	3	7	10

* n'ayant pas obtenu de diplôme de niveau supérieur à la LP

** ayant obtenu un diplôme de niveau supérieur à la LP, avant ou après l'obtention de celle-ci.

► Tous les diplômés enquêtés ayant un niveau d'étude à Bac+3, occupent un emploi (voir détails pages suivantes).

CHIFFRES CLÉS

Population globale		Diplômés en emploi avec la licence professionnelle					
Taux d'insertion professionnelle ⁽¹⁾	Taux de poursuite d'études ⁽²⁾	Statut d'emploi			Autres chiffres clés		
		% cadres ⁽³⁾	% techniciens - agents de maîtrise ⁽⁴⁾	% employés ⁽⁵⁾	Durée médiane ⁽⁶⁾ d'accès au 1er emploi	Taux d'emploi stable ⁽⁷⁾	Salaire brut médian ⁽⁶⁾
100 %	0 %	10 %	80 %	10 %	< 1 mois	80 %	1902 €

(1) Nombre de diplômés en emploi / (Nombre de diplômés en emploi + Nombre de diplômés en recherche d'emploi)

(2) Nombre de diplômés en études / Nombre de répondants

(3) ingénieurs, cadres, professions libérales, professions intellectuelles supérieures, auto-entrepreneurs, personnels de catégorie A de la fonction publique

(4) techniciens, agents de maîtrise, maîtrise administrative et commerciale, VRP, personnels de catégorie B de la fonction publique

(5) employés de bureau, de commerce, personnels de service, personnels de catégorie C de la fonction publique, manoeuvres, ouvriers

(6) médiane = valeur telle que 50% des répondants sont au-dessus et 50% des répondants sont en-dessous

(7) emplois stables : CDI, fonctionnaire, chef d'entreprise, profession libérale. Emplois instables : CDD, vacataire, intérimaire, emplois aidés

L'entrée sur le marché du travail

sans diplôme de niveau supérieur à la licence professionnelle

Type de contrat du premier emploi

	Femme	Homme	Total
Profession libérale, indépendant, chef d'entreprise, auto-entrepreneur	-	-	0
Fonctionnaire (y compris fonctionnaire stagiaire)	-	-	0
CDI	1	5	6
CDD (y compris saisonnier, contractuel de la fonction publique, ATER)	2	1	3
Vacataire	-	1	1
Intérimaire	-	-	0
Intermittent du spectacle, pigiste	-	-	0
Emplois aidés (Contrat Initiative Emploi, Contrat d'Accès à l'Emploi...)	-	-	0
Volontariat international	-	-	0
Autre	-	-	0
Total	3	7	10

Taux de réponse : 100%

Moyen d'accès au premier emploi

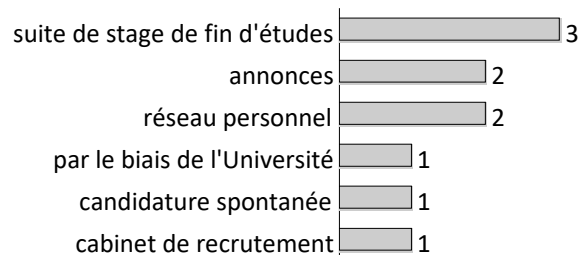

Taux de réponse : 100%

Durée d'accès au 1er emploi

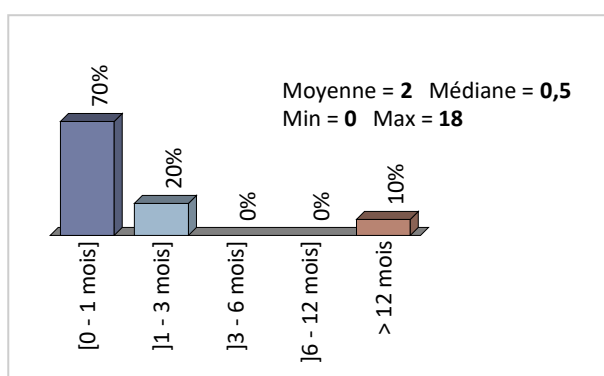

Taux de réponse : 100%

- 60% des diplômés occupent un premier emploi stable, ou ayant abouti à un emploi stable (pour les diplômés qui occupent toujours leur premier emploi).

Les emplois occupés au 1er décembre 2017

sans diplôme supérieur à la licence professionnelle

Type de contrat de l'emploi actuel

	Femme	Homme	Total
Profession libérale, indépendant, chef d'entreprise, auto-entrepreneur	-	-	0
Fonctionnaire (y compris fonctionnaire stagiaire)	-	-	0
CDI	3	5	8
CDD (y compris saisonnier, contractuel de la fonction publique, ATER)	-	2	2
Vacataire	-	-	0
Intérimaire	-	-	0
Intermittent du spectacle, pigiste	-	-	0
Emplois aidés (Contrat Initiative Emploi, Contrat d'Accès à l'Emploi...)	-	-	0
Volontariat international	-	-	0
Autre	-	-	0
Total	3	7	10

Taux de réponse : 100%

Moyen d'accès à l'emploi actuel

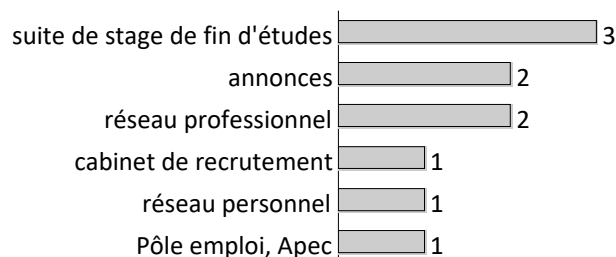

Taux de réponse : 100%

- 40% des diplômés sont toujours sur leur premier emploi depuis l'obtention de leur diplôme.
- 80% des diplômés occupent actuellement un emploi stable.
- 7 diplômés sur 9 travaillent à temps complet.
- Les durées des contrats temporaires sont de 10 et 12 mois.

Les emplois par secteur d'activité

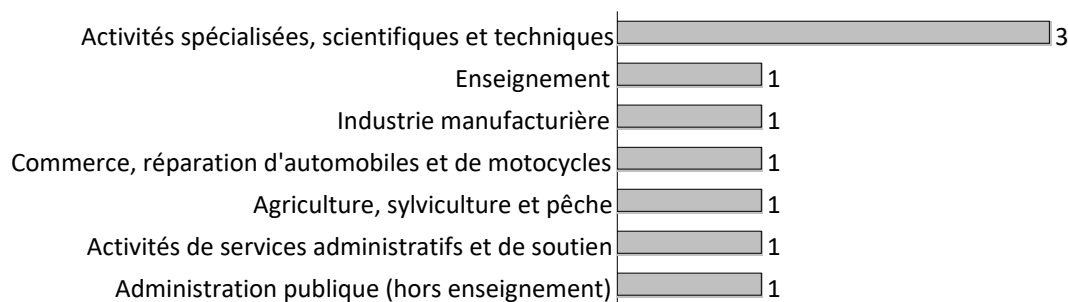

Taux de réponse : 90%

Catégorie d'entreprises

	Nb	% cit.
secteur public (fonction et entreprise publiques, sécurité sociale, office publique d'HLM,...)	3	30%
grande entreprise privée (sup. à 5000 salariés, tous sites confondus)	-	0%
entreprise privée de taille intermédiaire (de 250 à 5000 salariés, tous sites confondus)	-	0%
entreprise privée de taille moyenne (de 50 à 250 salariés tous sites confondus)	-	0%
petite entreprise privée (de 10 à 50 salariés, tous sites confondus)	3	30%
microentreprise privée (moins de 10 salariés, tous sites confondus)	2	20%
association, organisme professionnel	2	20%
une personne exerçant une profession libérale ou un indépendant	-	0%
vous-même	-	0%
Total	10	100%

Taux de réponse : 100%

Statut d'emploi

	Femme	Homme	Total
personnel de catégorie A de la fonction publique	-	-	0
ingénieur, cadre, professions libérales, professions intellectuelles supérieures	1	-	1
personnel de catégorie B de la fonction publique	-	-	0
emploi de niveau intermédiaire : technicien, agent de maîtrise, maîtrise administrative et commerciale, VRP	2	6	8
personnel de catégorie C de la fonction publique	-	-	0
employé de bureau, de commerce, personnel de service	-	-	0
manoeuvre, ouvrier	-	1	1
Total	3	7	10

Taux de réponse : 100%

Salaires des diplômés (hors primes et 13ème mois)

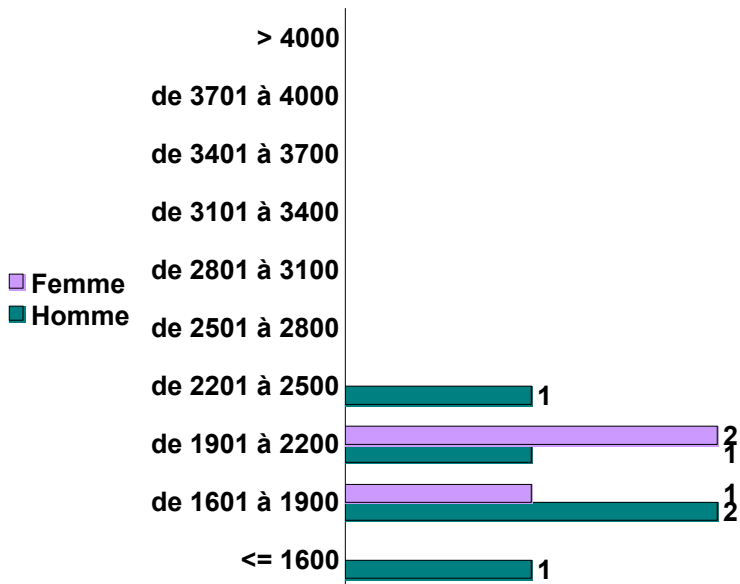

Taux de réponse : 80%

► Le salaire brut mensuel des diplômés (hors primes et hors 13ème mois) varie de **1480€** à **2336€**. Le salaire brut médian est de **1902€***.

► Les salaires sont calculés sur la base d'un temps plein.

* Le SMIC brut mensuel au 1er décembre 2017 est de 1480€.

Primes et 13ème mois

► 5 diplômés ont déclaré toucher des primes supplémentaires et/ou un 13ème mois. Ils en ont tous précisé le montant annuel : celui-ci varie de **0€** à **4932€** brut. Leur montant médian est de **1557€**.

Lieu d'emploi

Effectif

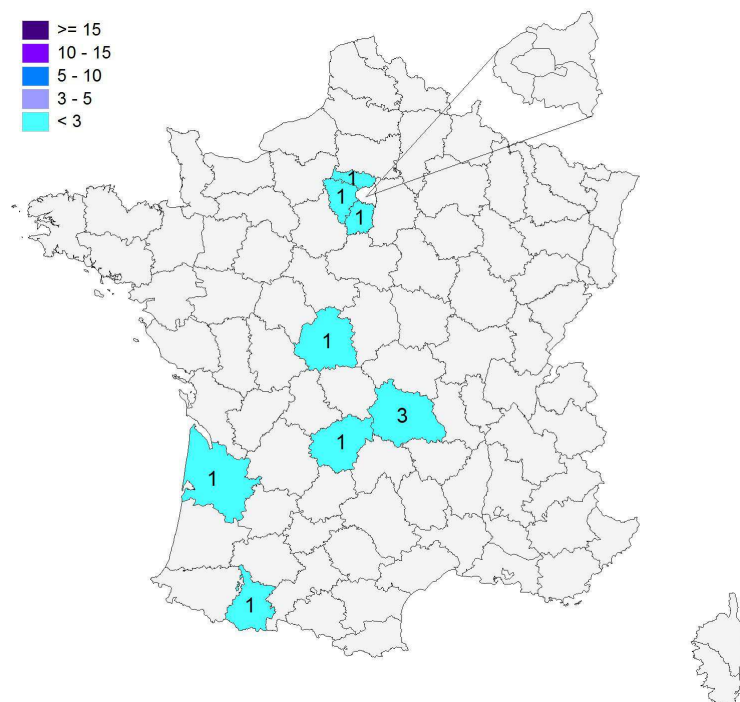

Répartition géographique des emplois

Auvergne-Rhône-Alpes	3	30%
Ile-de-France	3	30%
autres départements français de métropole	4	40%
France d'Outre-Mer	0	0%
étranger	0	0%

Taux de réponse : 100%

Liste des emplois occupés avec la licence professionnelle

Statut	Emploi occupé	Missions	Effectif
Cadre ou équivalent	Chargé d'étude en arboriculture ornementale	- Expertise arboricole ; - réalisation de diagnostics ; - suivi des arbres et de l'évolution des défauts constatés lors de leurs précédentes expertises ; - réalisation de plans de gestion ; - cartographies et analyses de sol.	1 F
Professions intermédiaires	Chargé de développement	Chargé des financements de l'association, des partenariats et des affaires administratives.	1 H
	Directeur adjoint du service Paysage et Espaces Publics	Gestion du patrimoine arboré, management et élaboration de projets.	1 H
	Expert de l'arbre	Diagnostic des arbres.	1 F
	Formateur	Enseignement de l'aménagement paysager avec l'histoire des jardins et reconnaissance des végétaux.	1 F
	Jardinier / Agent de maintenance	Jardinage et manutentions.	1 H
	Représentant commercial	Prospection commerciale, rédaction de rapports, analyse commerciale et développement de projets de négociation.	1 H
	Technicien de l'arbre	Réalisation de diagnostics, de rapports d'expertise, de cartographie et suivi de chantier d'élagage.	1 H
	Technicien forestier	-	1 H
Employé ou équivalent	Chaudronnier	Soudure et travail de l'acier.	1 H
TOTAL			10

Evolution des situations des diplômés à 18 et 30 mois de l'obtention de leur diplôme

situations aux 1ers décembre 2016 et 2017

	En emploi		En recherche d'emploi		En études		Autres situations		Total	
	N	% cit.	N	% cit.	N	% cit.	N	% cit.	N	% cit.
Situation au 01/12/2016	7	70%	0	0%	1	10%	2	20%	10	100%
Situation au 01/12/2017	10	100%	0	0%	0	0%	0	0%	10	100%

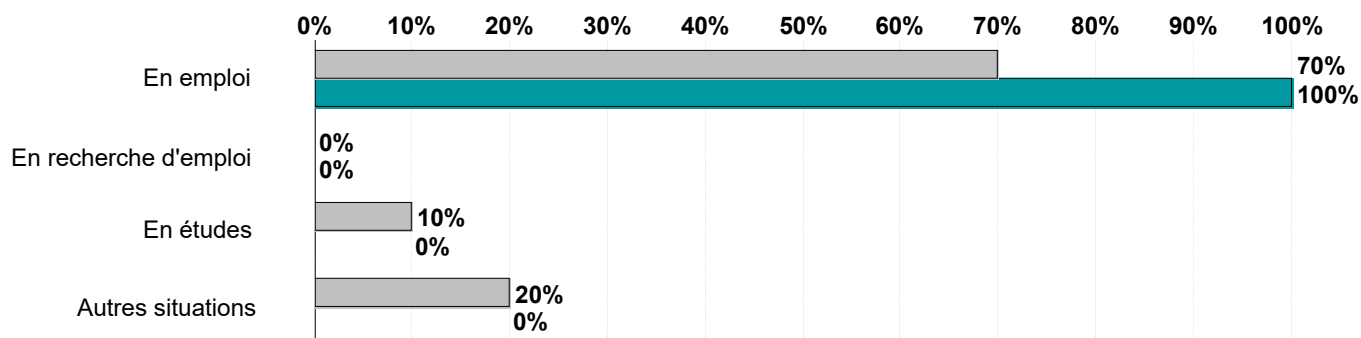

Situation des diplômés de différentes promotions à 30 mois

Promotions	2013	2014	2015
Effectif enquêté	7	12	13
Réponses	6	11	10
Taux de réponse	86%	92%	77%

Situation générale à 30 mois du diplôme			
En emploi	3	10	10
En recherche d'emploi	1	1	-
En études	2	-	-
Autres situations	-	-	-

Chiffres clés			
Taux d'insertion professionnelle global	75%	91%	100%
Taux de poursuite d'études	33%	0%	0%

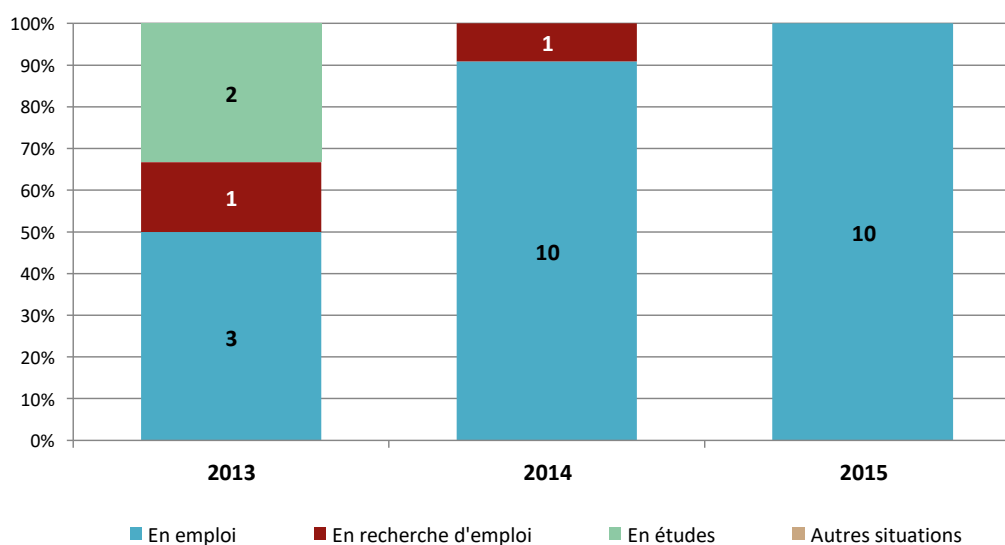

Références de la population

Régime d'inscription	Nationalité	Inscrits	Diplômés	Enquêtés *
FI ⁽¹⁾	Français	12	12	12
	Étranger	0	0	0
CA ⁽²⁾	Français	0	0	0
	Étranger	0	0	0
CP ⁽³⁾	Français	0	0	0
	Étranger	0	0	0
Cés ⁽⁴⁾	Français	0	0	0
	Étranger	0	0	0
RE ⁽⁵⁾	Français	0	0	0
	Étranger	0	0	0
FC ⁽⁶⁾	Français	1	1	1
	Étranger	0	0	0
TOTAL		13	13	13

- (1) Formation initiale classique
- (2) Contrat d'apprentissage
- (3) Contrat de professionnalisation
- (4) Année de césure
- (5) Reprise d'études
- (6) Formation continue classique

* Population enquêtée : diplômés de nationalité française, nés en 1985 ou après.